

LEYENDA

Límites administrativos
 Término municipal

Clasificación del suelo
 Suelo urbano

Unidades de paisaje

- Arganda del Rey
- Cuestas del Jarama
- El Alto
- Gózquez de Arriba
- Graveras de Arganda
- La Marañosá
- Vega del Jarama
- Villamontaña

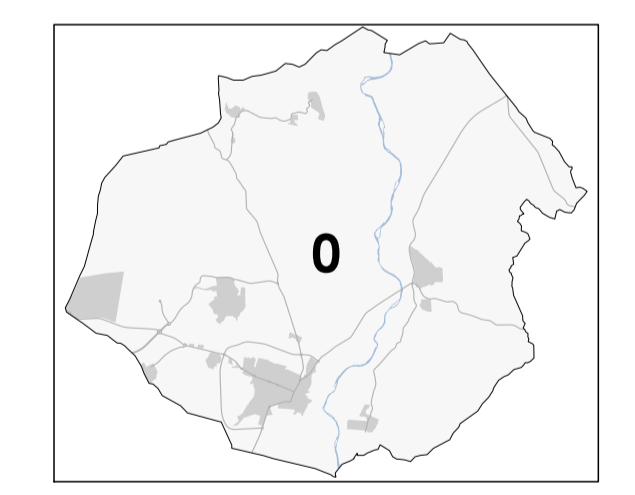

**PLAN GENERAL DE
 SAN MARTÍN DE LA VEGA**
 DOCUMENTO DE AVANCE



planos de información

Plano UNIDADES DE PAISAJE

Fecha OCTUBRE 2022

Escala 1:25.000

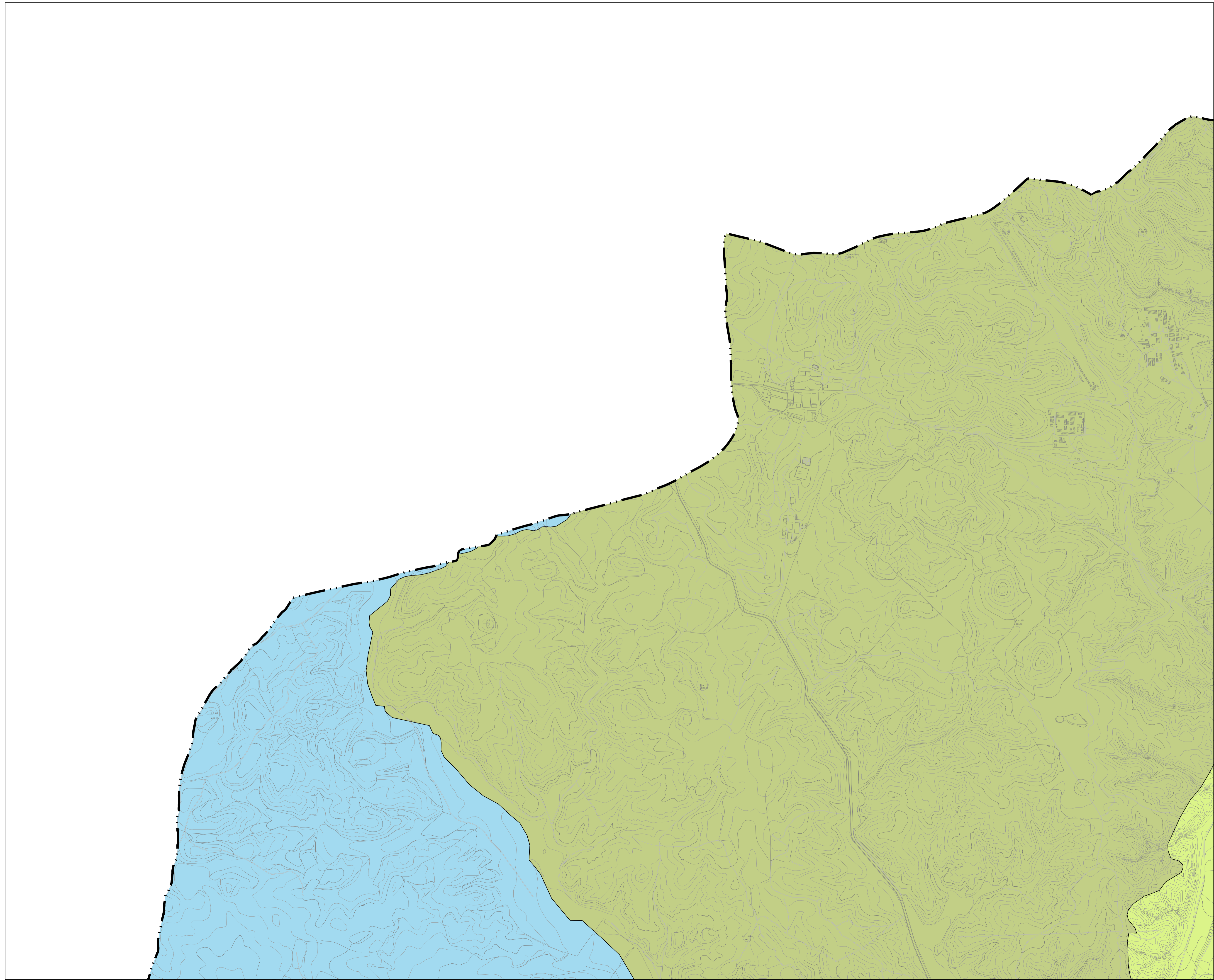

LEYENDA

Límites administrativos

 Término municipal

Clasificación del suelo

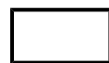
 Suelo urbano

Unidades de paisaje

 Arganda del Rey

 Cuestas del Jarama

 El Alto

 Gózquez de Arriba

 Graveras de Arganda

 La Marañosa

 Vega del Jarama

 Villamontaña



**PLAN GENERAL DE
SAN MARTÍN DE LA VEGA**
DOCUMENTO DE AVANCE



Ayuntamiento de
San Martín de la Vega

planos de información

Plano **UNIDADES DE PAISAJE**

Fecha **OCTUBRE 2022**

Escala 1:10.000 



i.A06.1

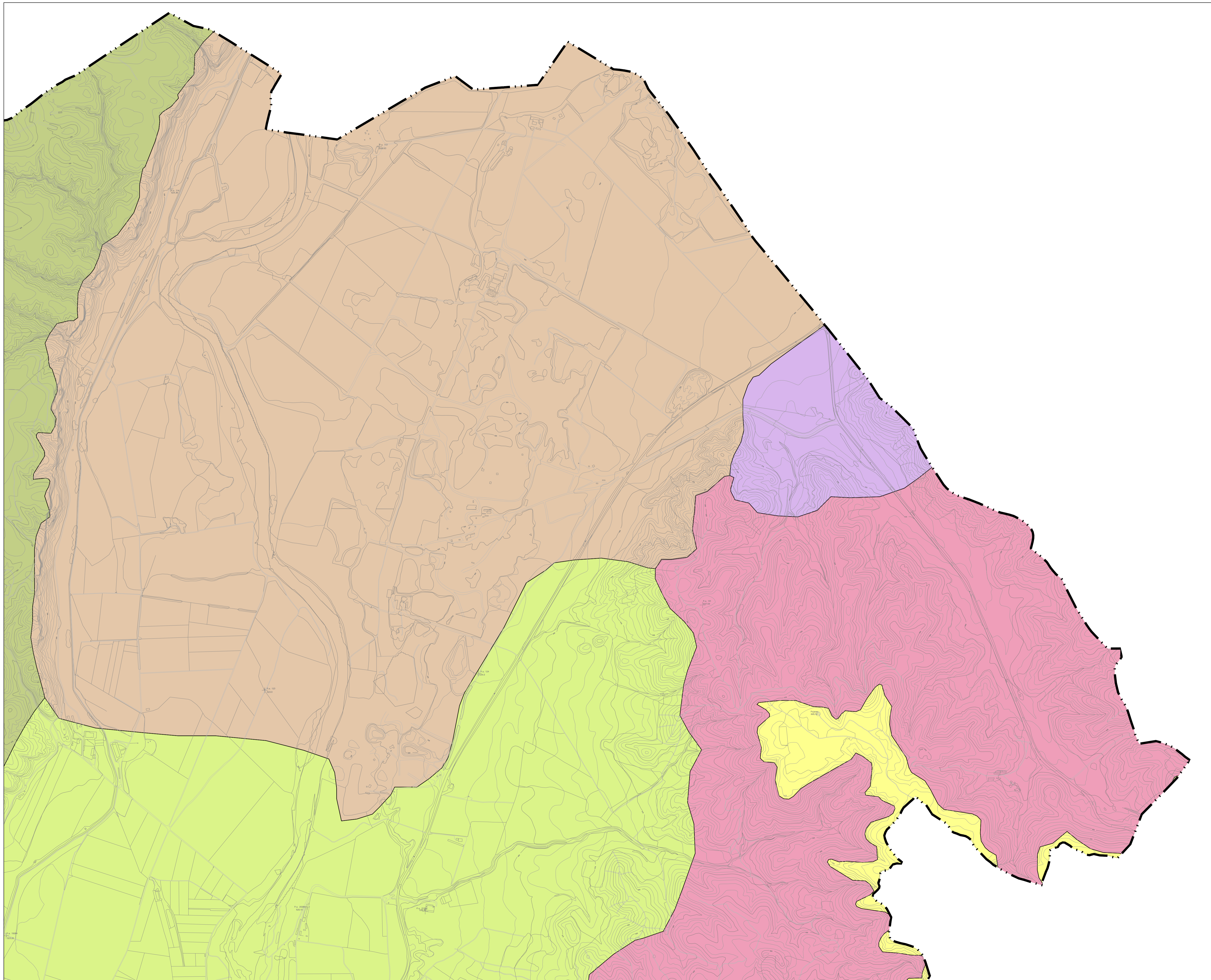

LEYENDA

Límites administrativos

- Término municipal

Clasificación del suelo

- Suelo urbano

Unidades de paisaje

- Arganda del Rey
- Cuestas del Jarama
- El Alto
- Gózquez de Arriba
- Graveras de Arganda
- La Marañosá
- Vega del Jarama
- Villamontaña

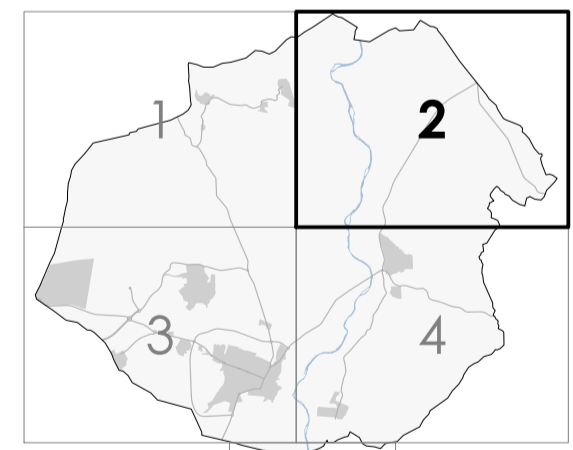

**PLAN GENERAL DE
SAN MARTÍN DE LA VEGA**
DOCUMENTO DE AVANCE



planos de información

Plano UNIDADES DE PAISAJE

Fecha OCTUBRE 2022

Escala 1:10.000

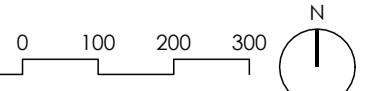

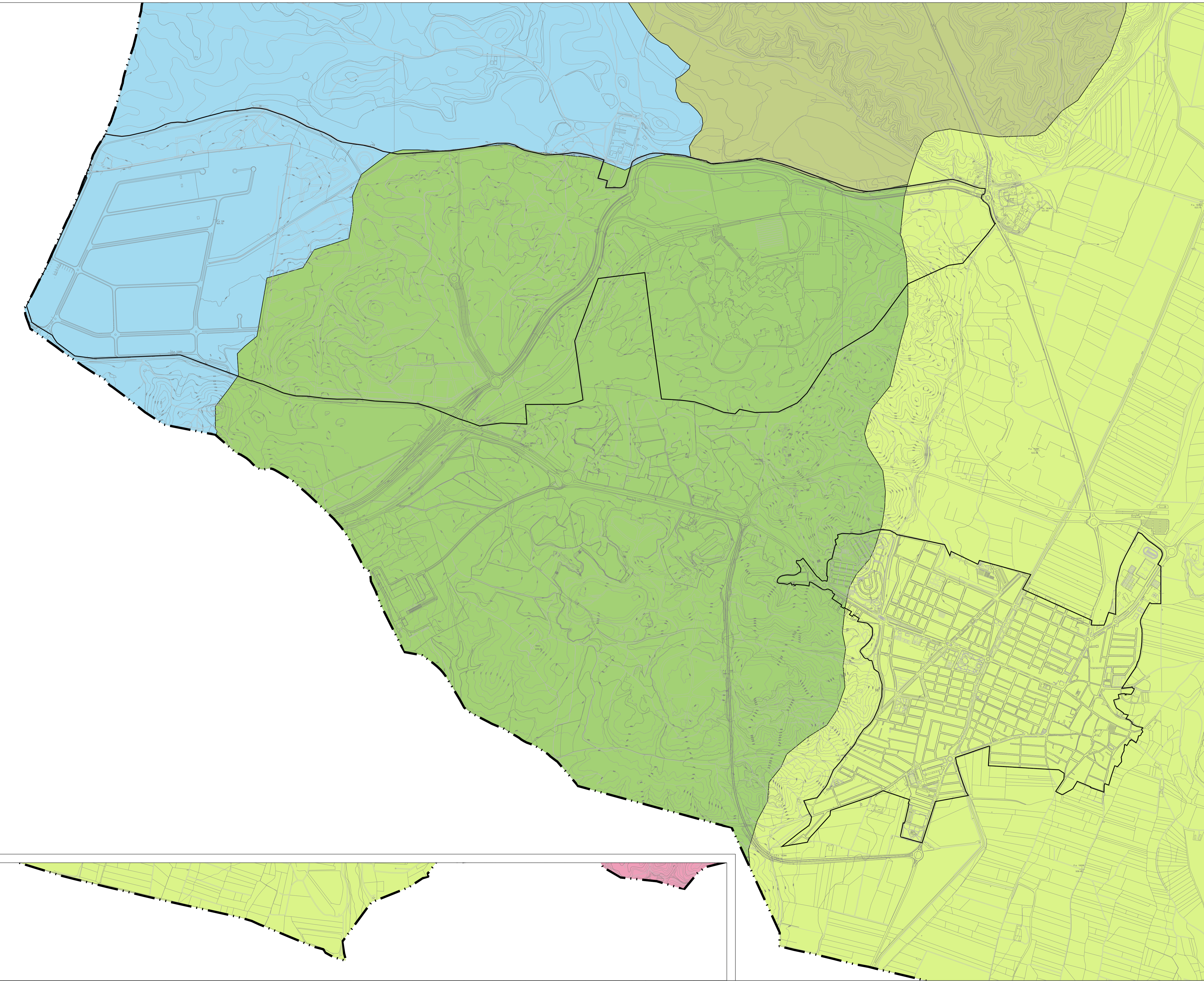

LEYENDA

Límites administrativos
 Término municipal

Clasificación del suelo
 Suelo urbano

Unidades de paisaje

- Arganda del Rey
- Cuestas del Jarama
- El Alto
- Góquez de Arriba
- Graveras de Arganda
- La Marañosá
- Vega del Jarama
- Villamontaña

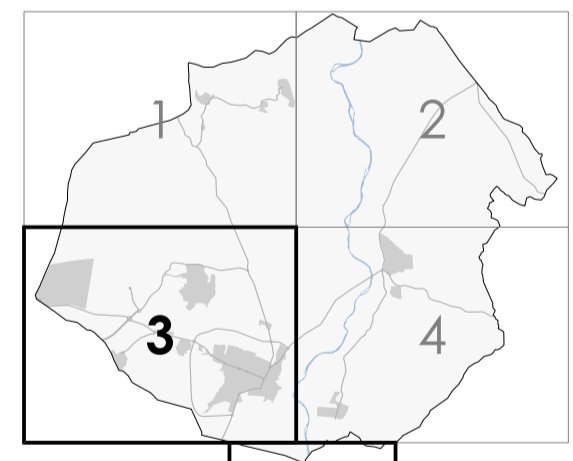

**PLAN GENERAL DE
SAN MARTÍN DE LA VEGA**
DOCUMENTO DE AVANCE



Ayuntamiento de
San Martín de la Vega

planos de información

Plano UNIDADES DE PAISAJE

Fecha OCTUBRE 2022

Escala 1:10.000 0 100 200 300 N

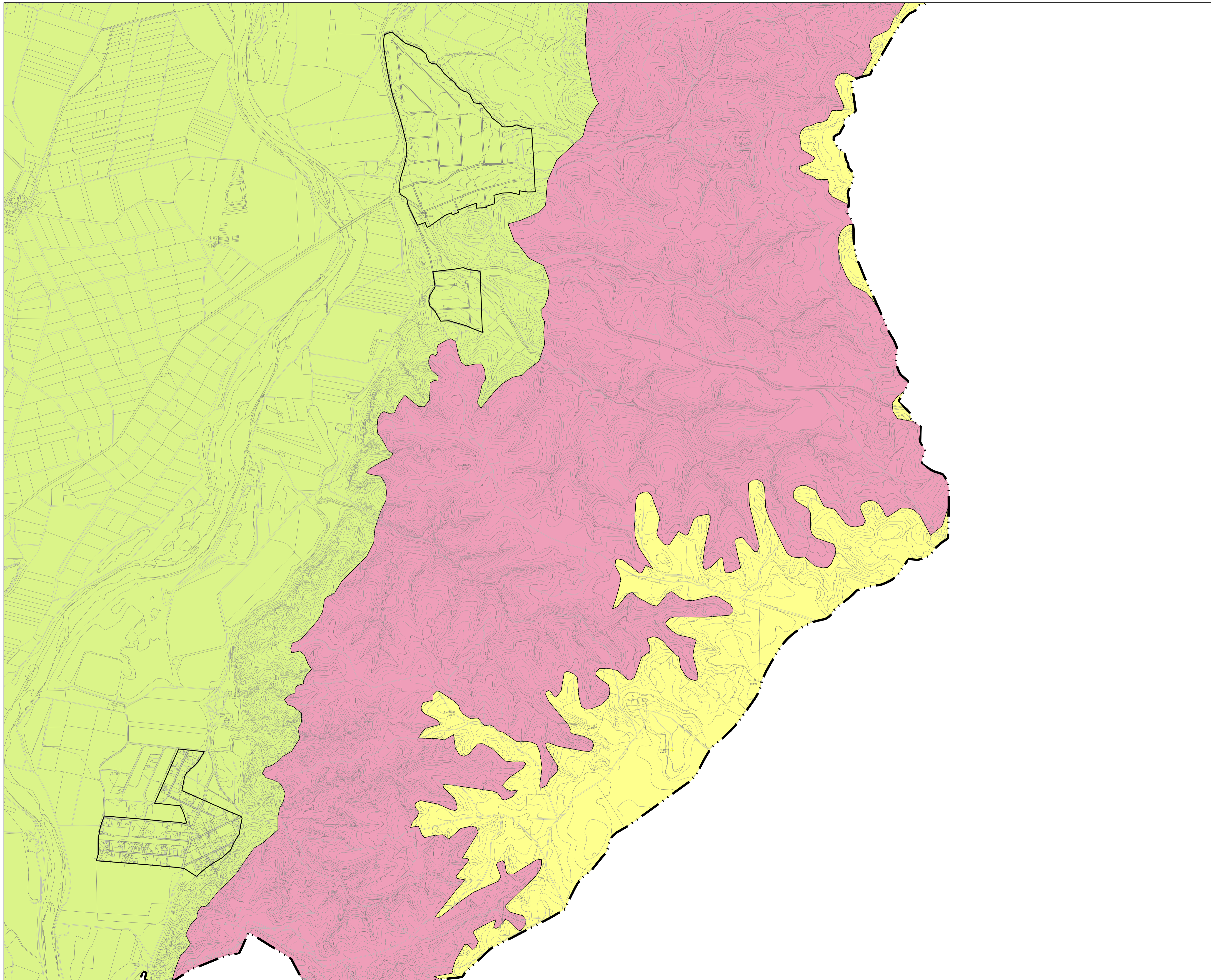

LEYENDA

Límites administrativos

Término municipal

Clasificación del suelo

Suelo urbano

Unidades de paisaje

Arganda del Rey

Cuestas del Jarama

El Alto

Gózquez de Arriba

Graveras de Arganda

La Marañosa

Vega del Jarama

Villamontaña

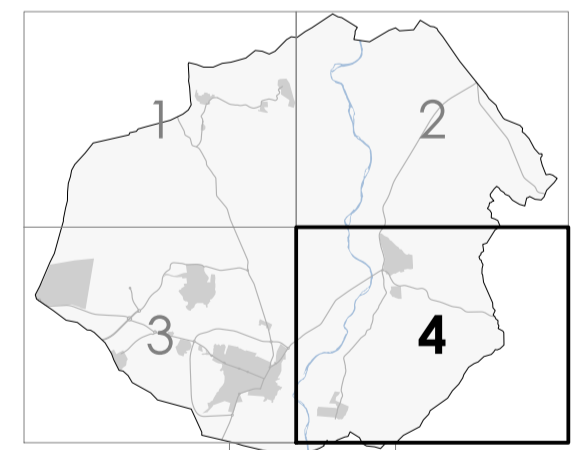

**PLAN GENERAL DE
SAN MARTÍN DE LA VEGA**
DOCUMENTO DE AVANCE



Ayuntamiento de
San Martín de la Vega

planos de información

Plano **UNIDADES DE PAISAJE**

Fecha **OCTUBRE 2022**

Escala 1:10.000

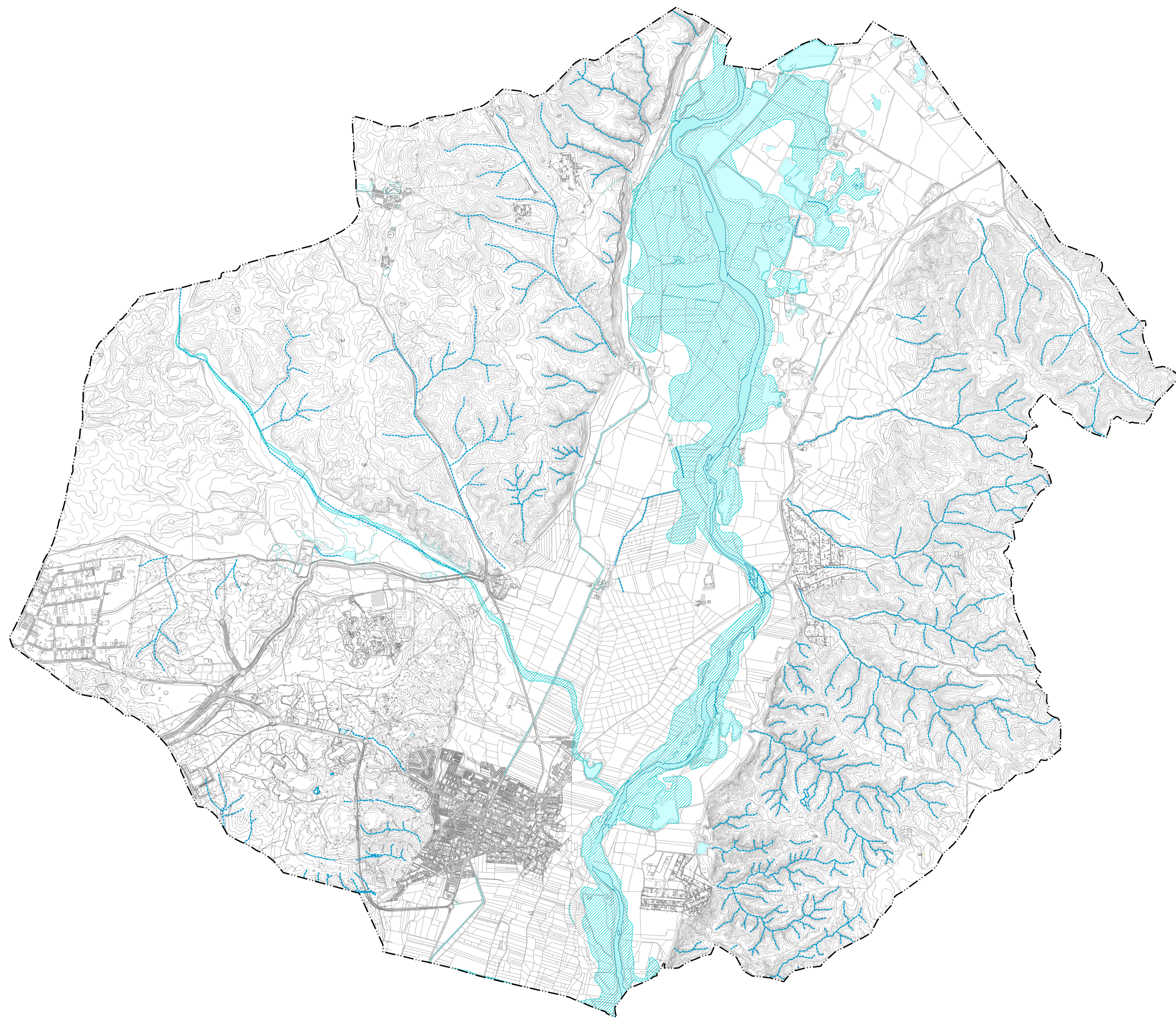

LEYENDA

- Límites administrativos**
- Término municipal
- Hidrografía**
- Curso permanente del río Jarama
 - Lagunas y humedales
 - Arroyo
 - Zona inundable. Delimitación de zonas inundables de la Comunidad de Madrid

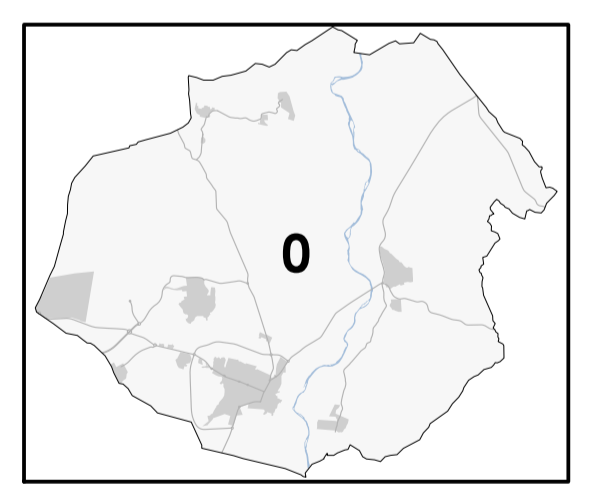

**PLAN GENERAL DE
SAN MARTÍN DE LA VEGA**
DOCUMENTO DE AVANCE



planos de información

Plano RED HIDROGRÁFICA

Fecha OCTUBRE 2022

Escala 1:25.000

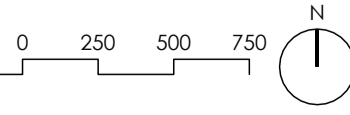

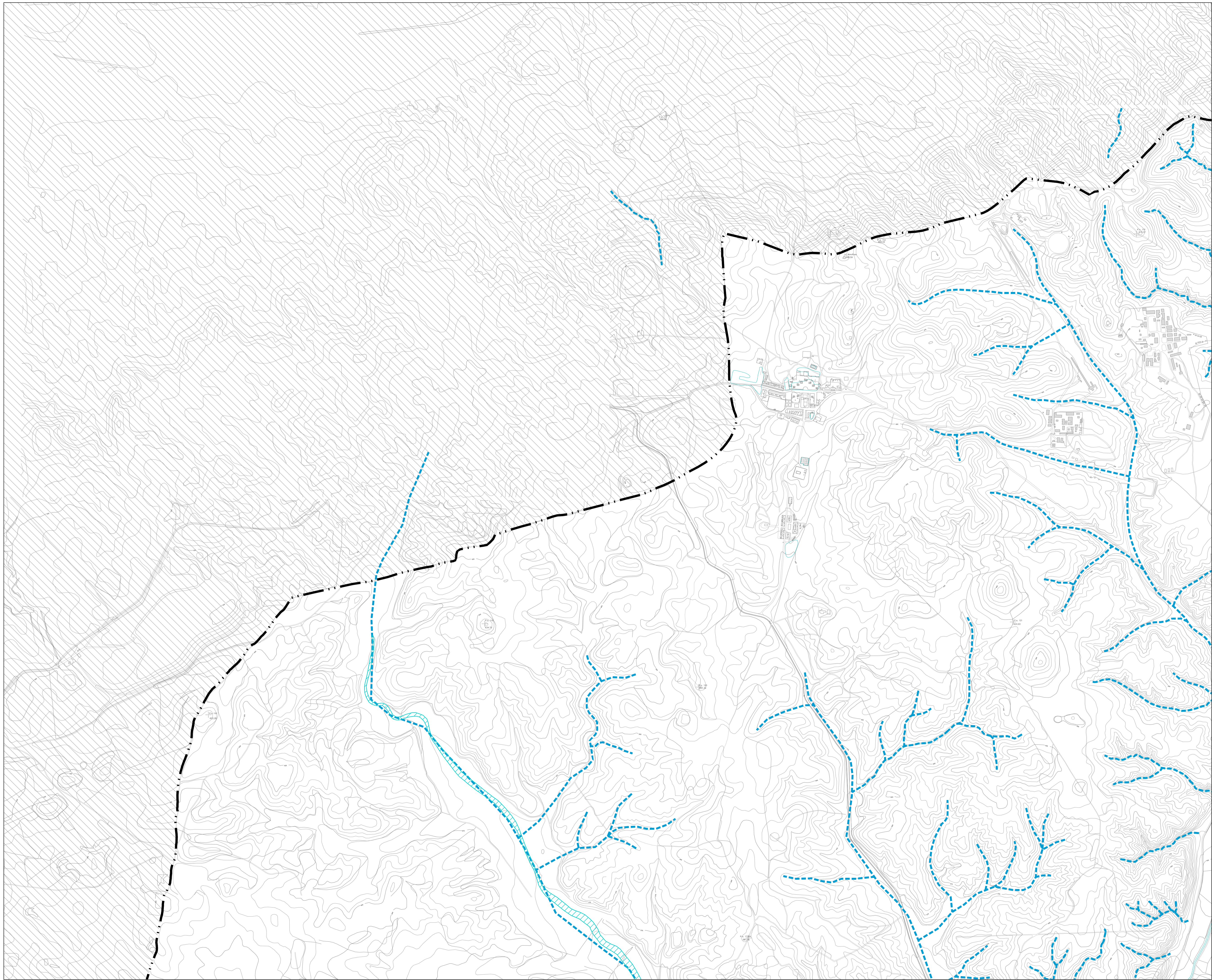

LEYENDA

- Límites administrativos**
- Término municipal
- Hidrografía**
- Curso permanente del río Jarama
 - Lagunas y humedales
 - Arroyo
 - Zona inundable. Delimitación de zonas inundables de la Comunidad de Madrid



PLAN GENERAL DE SAN MARTÍN DE LA VEGA
DOCUMENTO DE AVANCE



Ayuntamiento de San Martín de la Vega

planos de información

Plano RED HIDROGRÁFICA

Fecha OCTUBRE 2022

Escala 1:10.000

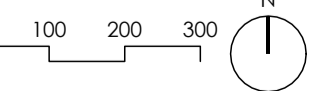

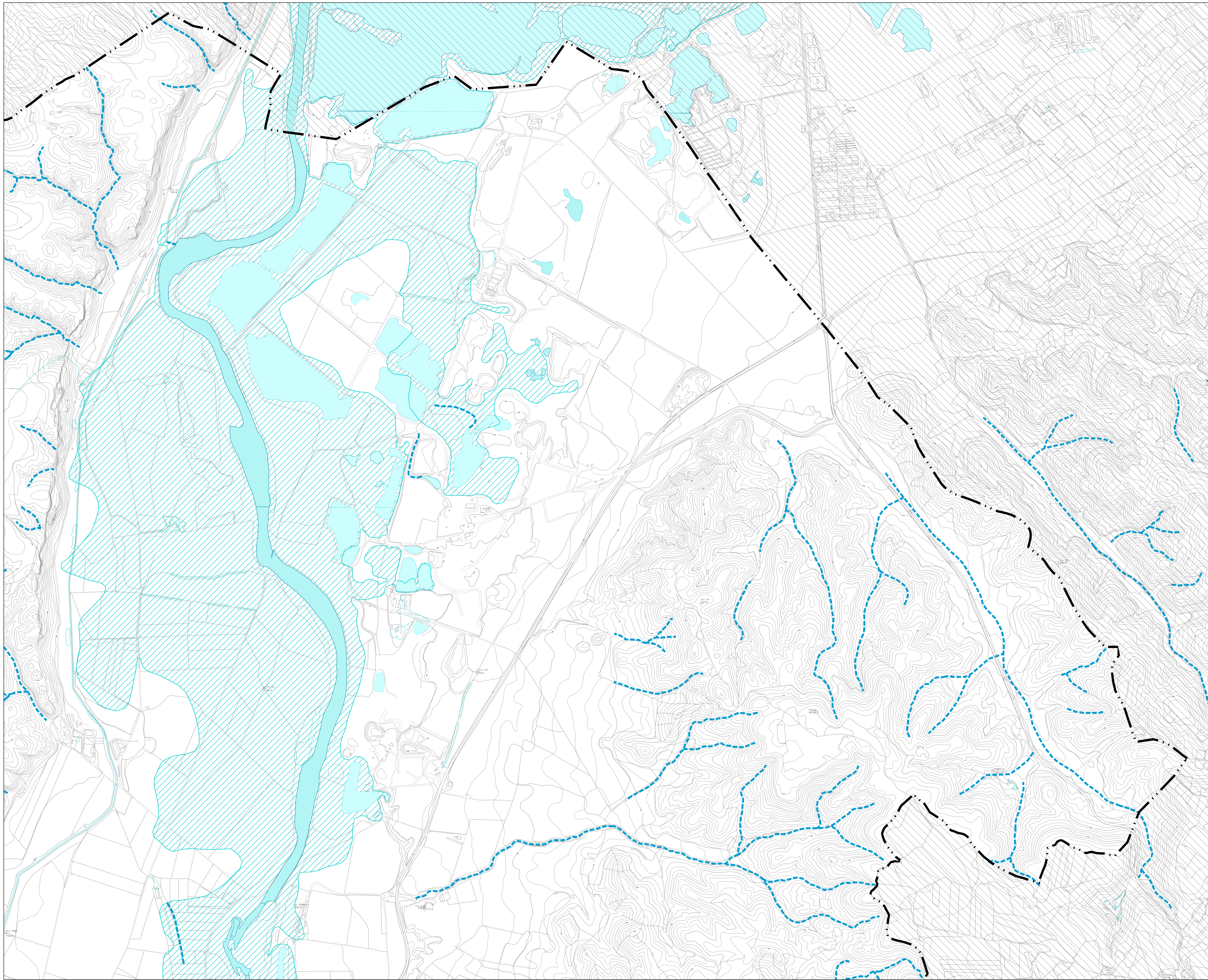

LEYENDA

- Límites administrativos**
- Término municipal
- Hidrografía**
- Curso permanente del río Jarama
 - Lagunas y humedales
 - Arroyo
 - Zona inundable. Delimitación de zonas inundables de la Comunidad de Madrid

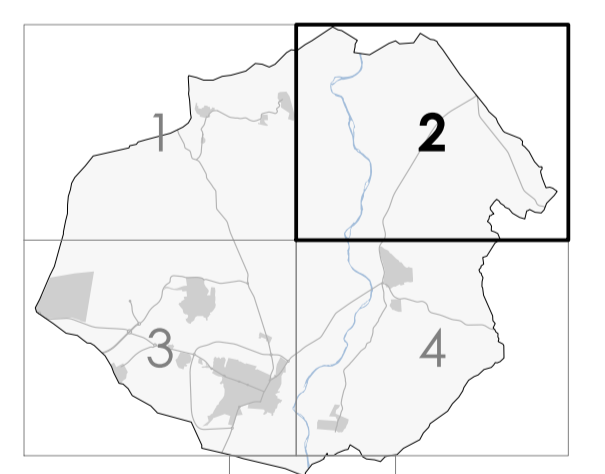

**PLAN GENERAL DE
SAN MARTÍN DE LA VEGA**
DOCUMENTO DE AVANCE



Ayuntamiento de
San Martín de la Vega

planos de información

Plano RED HIDROGRÁFICA

Fecha OCTUBRE 2022

Escala 1:10.000

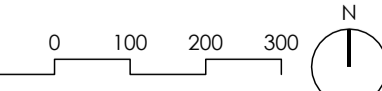

i.A07.2



LEYENDA

- Límites administrativos**
- Término municipal
- Hidrografía**
- Curso permanente del río Jarama
 - Lagunas y humedales
 - Arroyo
 - Zona inundable. Delimitación de zonas inundables de la Comunidad de Madrid

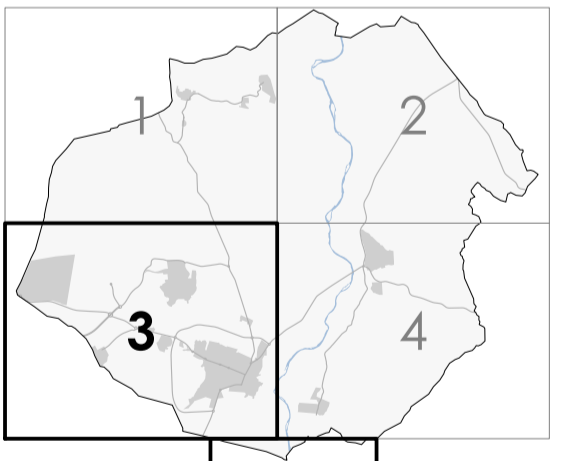

**PLAN GENERAL DE
SAN MARTÍN DE LA VEGA**
DOCUMENTO DE AVANCE



Ayuntamiento de
San Martín de la Vega

planos de información

Plano RED HIDROGRÁFICA

Fecha OCTUBRE 2022

Escala 1:10.000

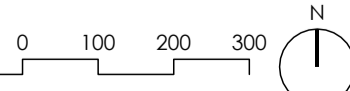

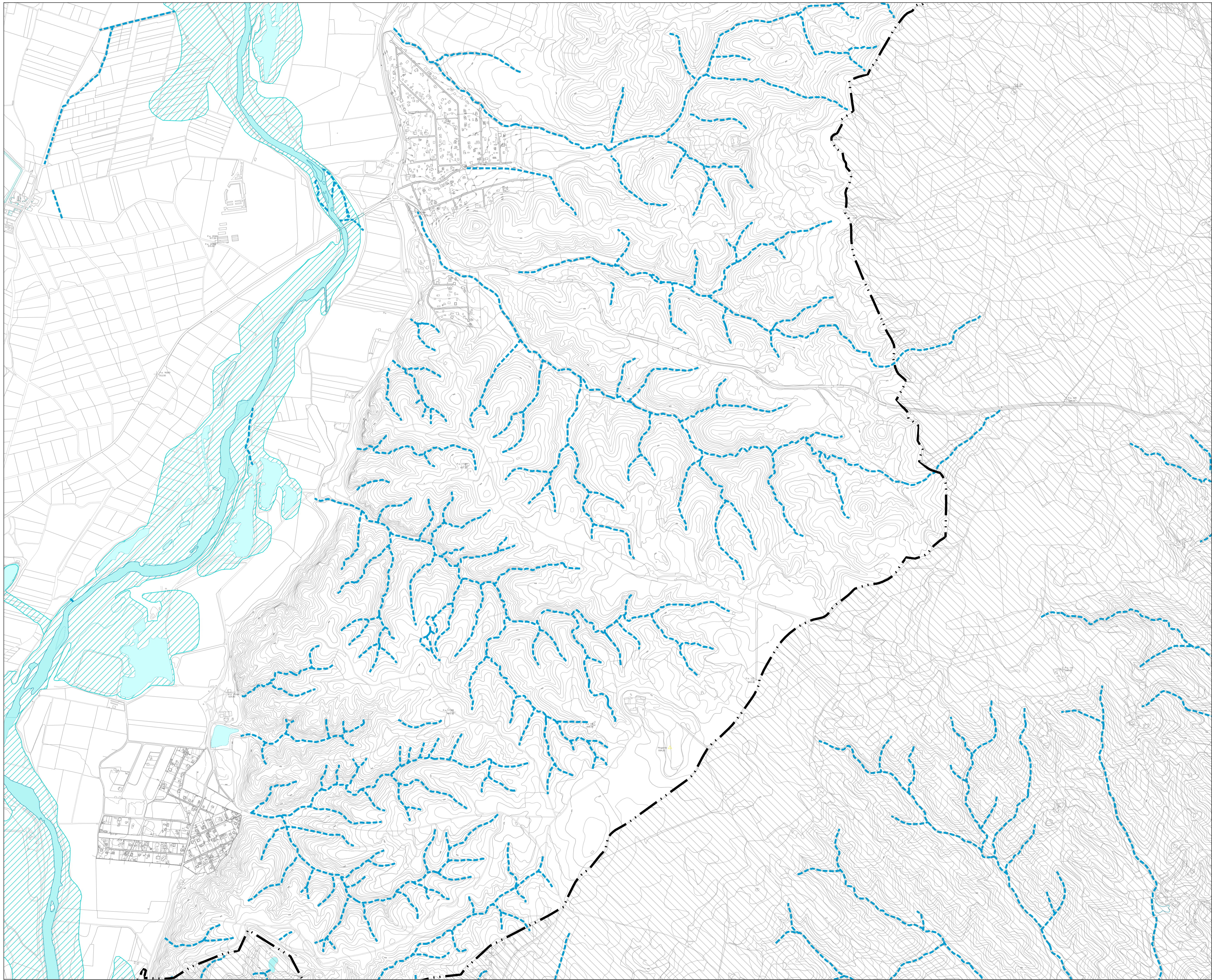

LEYENDA

- Límites administrativos**
- Término municipal
- Hidrografía**
- Curso permanente del río Jarama
 - Lagunas y humedales
 - Arroyo
 - Zona inundable. Delimitación de zonas inundables de la Comunidad de Madrid

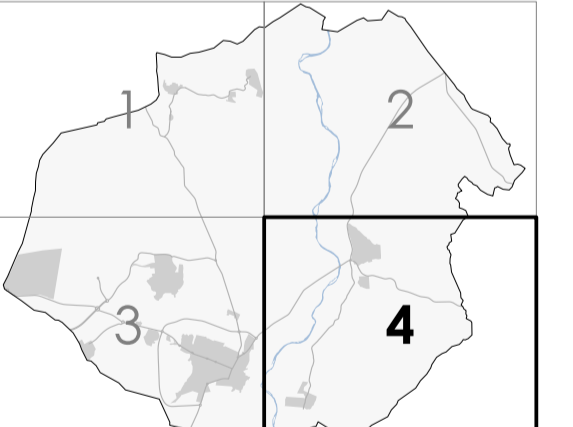

PLAN GENERAL DE SAN MARTÍN DE LA VEGA
DOCUMENTO DE AVANCE



Ayuntamiento de San Martín de la Vega

planos de información

Plano RED HIDROGRÁFICA

Fecha OCTUBRE 2022

Escala 1:10.000

